

# Handleiding Instellen Email Account In Mozilla Thunderbird

## Deze handleiding is op het volgende van toepassing:

- Vodafone Mobile Broadband

## Systeemvereisten:

- Mozilla Thunderbird
- Microsoft® Windows® Xp / Vista / 7

## Inhoud:

- Nieuw email account toevoegen

## My Vodafone account aanmaken

Om e-mail te kunnen verzenden en ontvangen met Mozilla Thunderbird via een Vodafone internetverbinding heeft u een e-mailaccount van Vodafone nodig. Dit account dient aangemaakt te worden op My Vodafone (<https://my.vodafone.nl>). Nadat u een eigen gebruikersnaam en wachtwoord heeft aangemaakt, kunnen de juiste instellingen in Mail worden gezet.

## Uitgaande mail server eigen provider

Als u e-mail wilt versturen, zal de uitgaande (SMTP) server van uw eigen provider de berichten weigeren omdat deze geen e-mailberichten accepteert via verbindingen vanuit een ander netwerk. U dient in dit geval gebruik te maken van de uitgaande server van Vodafone, omdat u gebruik maakt van een Vodafone internetverbinding.

## Verdere vragen

Als u na het lezen van deze handleiding nog vragen heeft, kunt u contact opnemen met de Vodafone Klantenservice. Onze klantenservice is bereikbaar op nummer 1200 (via Vodafone mobiel) of via (+31) 0 654500100 (via een vaste lijn). Als u belt voor ondersteuning, houdt dan het product binnen handbereik. Zo kunt u tijdens het gesprek de juiste instellingen invoeren en deze meteen testen.

Aan de tekst in deze uitgave kunnen geen rechten worden ontleend en uitvoering van de handleiding geschiedt op eigen verantwoordelijkheid. Vodafone Libertel N.V. aanvaardt geen aansprakelijkheid voor mogelijke fouten en tekortkomingen in deze uitgave.

## Nieuw email account toevoegen

### Stap 1

Open het startmenu van Windows en klik op Mozilla Thunderbird.

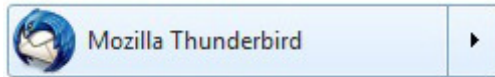

### Stap 2

Klik bovenin het scherm op “**Extra**” (Tools)

Vervolgens “**Accountinstellingen...**” (Account Settings)

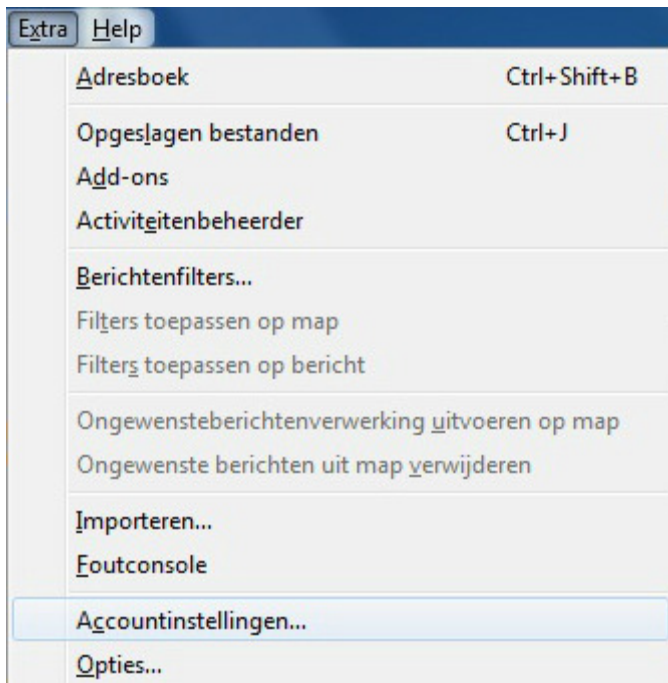

### Stap 3

Als eerste gaat u de uitgaande mailservers instellen.  
Klik op “**Uitgaande server (SMTP)**” (outgoing server)  
Klik hierna op “**Toevoegen...**” (add...)

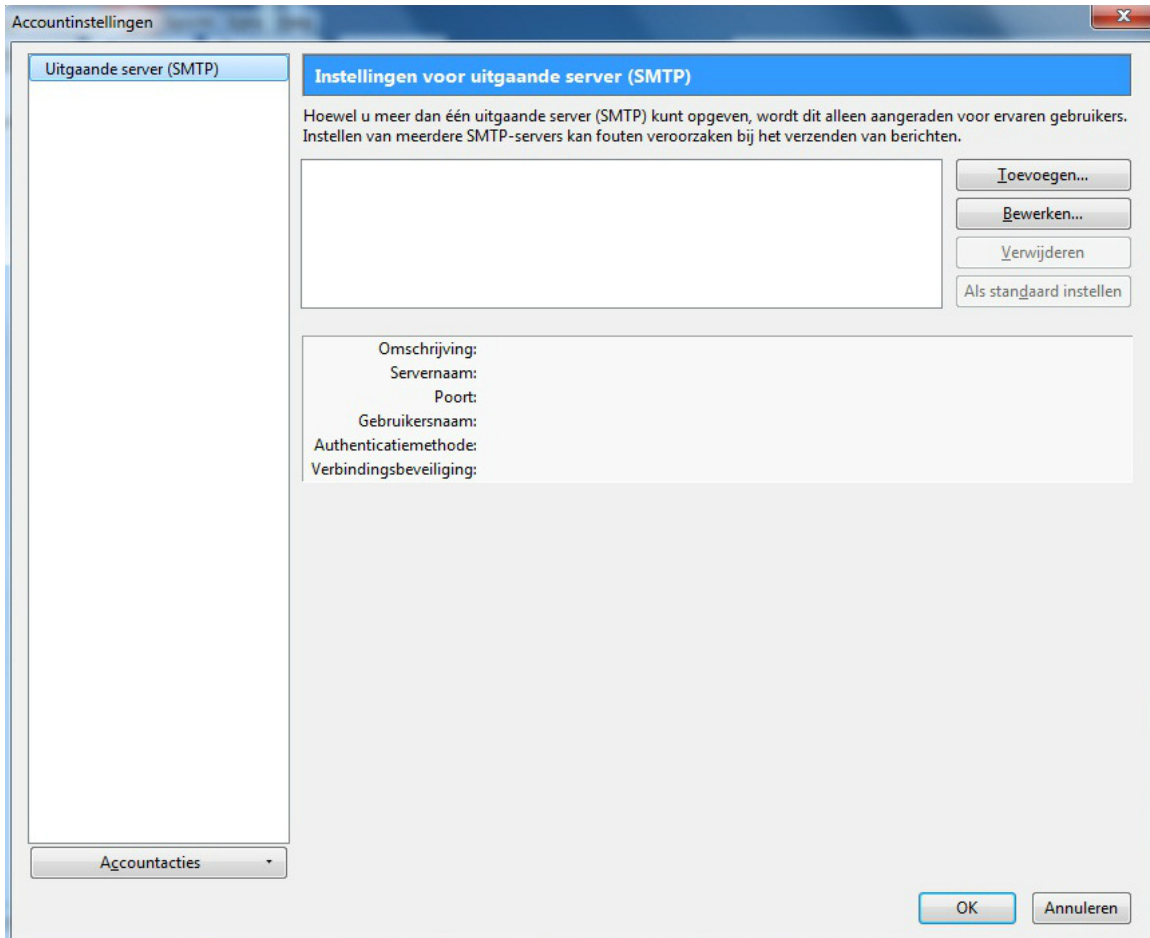

#### Stap 4

Vul de volgende gegevens in.

Omschrijving: **Vodafone**

Servernaam: **authsmtp.vodafone.nl**

Poort: **465**

Verbindingsbeveiliging: **SSL/TLS**

Authenticatiemethode: **Normaal wachtwoord**

Gebruikersnaam: **vul hier de My Vodafone Gebruikersnaam in**

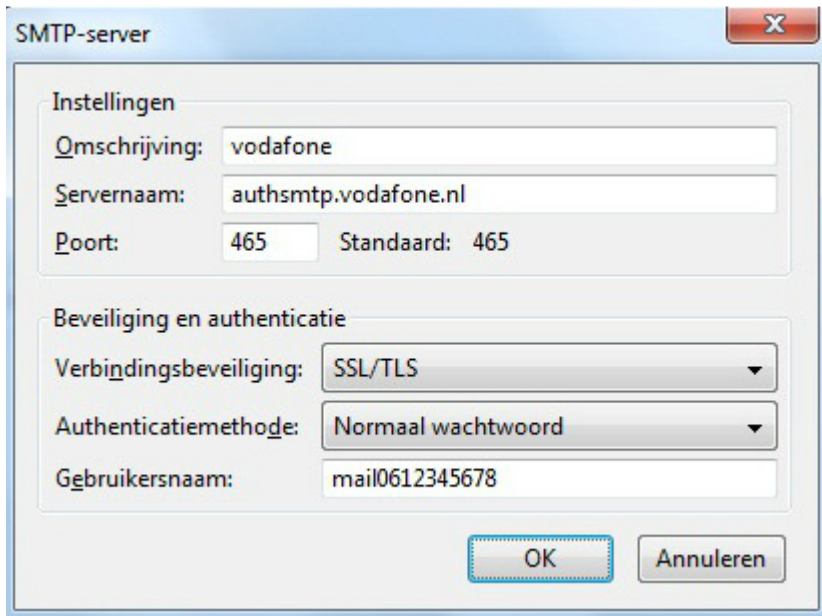

**Instellingen:**

- Omschrijving: vodafone
- Servernaam: authsmtp.vodafone.nl
- Poort: 465 (Standaard: 465)

**Beveiliging en authenticatie:**

- Verbindingsbeveiliging: SSL/TLS
- Authenticatiemethode: Normaal wachtwoord
- Gebruikersnaam: mail0612345678

At the bottom of the dialog are two buttons: "OK" and "Annuleren".

## Stap 5

Klik “Accountacties”

En selecteer “E-mailaccount toevoegen”

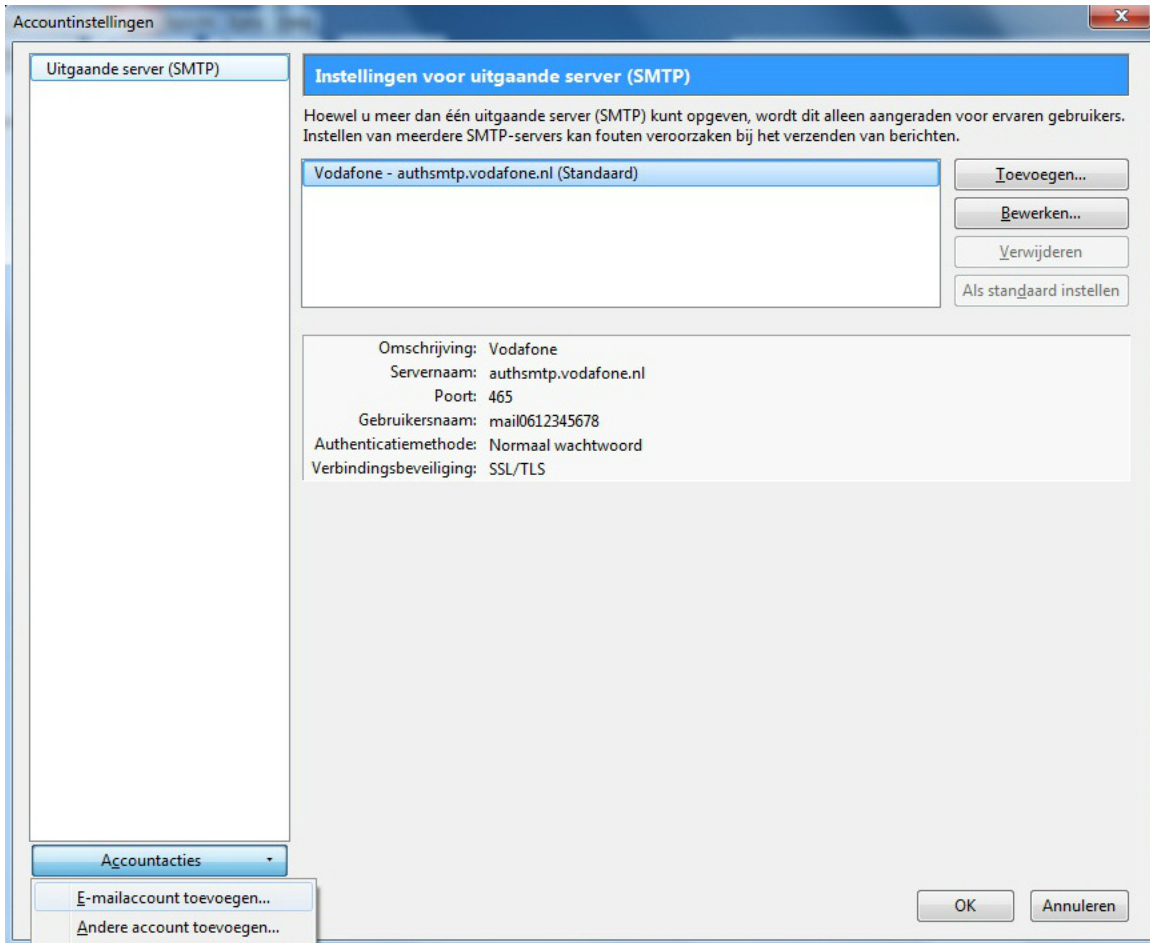

## Stap 6

Vul de volgende gegevens in.

Uw naam: vul hier uw naam in  
E-mailadres: Vul hier uw mail adres in  
Wachtwoord: vul hier het wachtwoord van uw mail adres in

- Uw naam:** A text input field containing the placeholder text "vul hier uw naam in". To its right is the label "Uw naam, zoals getoond aan anderen".
- E-mailadres:** A text input field containing the placeholder text "vul hier uw mail adres in".
- Wachtwoord:** A text input field containing ten black dots as a placeholder for the password.
- Wachtwoord onthouden**
- At the bottom right, there are two buttons: "Annuleren" (highlighted with a blue border) and "Doorgaan".

Klik op "**Doorgaan**" (Next)

## Stap 7

Klik “Handmatige config” (Manual configuration)

E-mailaccountset-up

Uw naam: vul hier uw naam in Uw naam, zoals getoond aan anderen

E-mailadres: vul hier uw mail adres in

Wachtwoord: ••••••••

Wachtwoord onthouden

Configuratie gevonden in de Mozilla ISP-database

Inkomend:  
Uitgaand: SMTP, smtp.vodafone.nl, Geen versleuteling  
Gebruikersnaam:

Handmatige config Annuleren Account aanmaken

## Stap 8

Vul de volgende gegevens in.

Selecteer bij Inkomend “**POP3**”

Vul bij serverhostnaam: “**pop3.vodafone.nl**”

Poort: **995**

SSL: **SSL/TLS**

Authenticatie: **Normaal wachtwoord**

Selecteer bij Uitgaande de server die u in het begin heeft aangemaakt:

**authsmtp.vodafone.nl**

Gebruikersnaam: vul hier uw My Vodafone Gebruikersnaam in

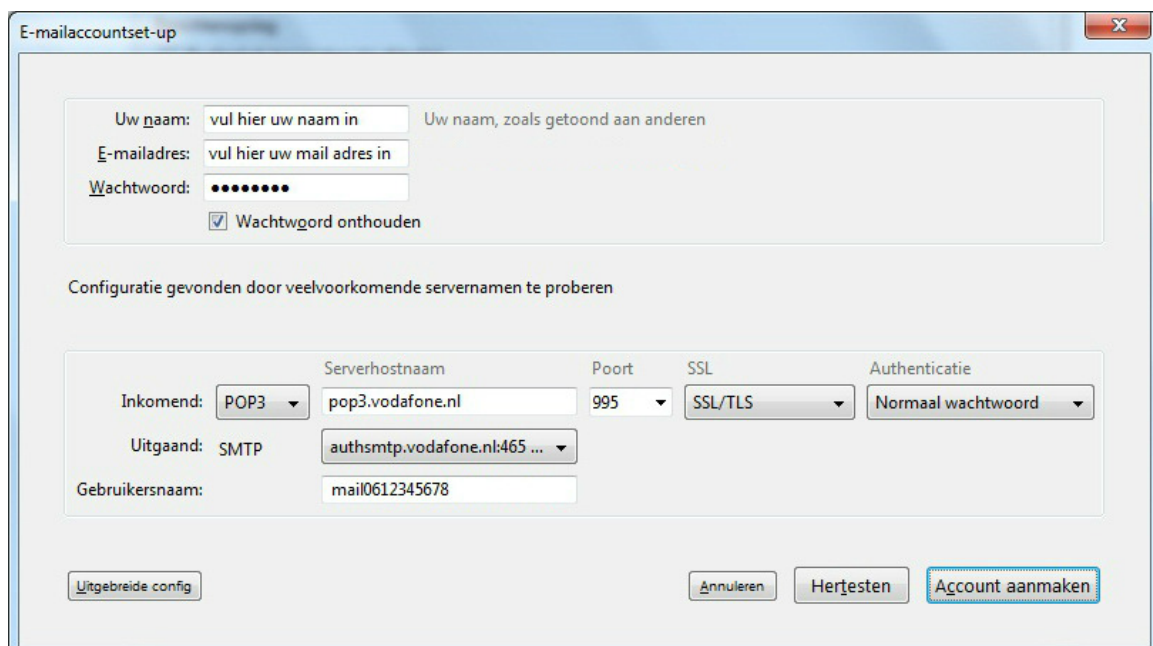

Klik “**Account aanmaken**” (create account)

Uw e-mail is nu geconfigureerd en klaar voor gebruik.

**Hierna dient u alleen nog het wachtwoord van My Vodafone in te geven bij de eerste keer dat u een e-mail gaat verzenden.**