

# Handleiding Windows Vista Mail en Vodafone E-mail

## Deze handleiding is op het volgende van toepassing:

- Vodafone Mobile Broadband

## Systeemvereisten:

- Windows Vista Mail
- Microsoft® Windows® Vista

## My Vodafone account aanmaken

Om e-mail te kunnen verzenden en ontvangen met Windows Vista Mail via een Vodafone internetverbinding heeft u een e-mailaccount van Vodafone nodig. Dit account dient aangemaakt te worden op My Vodafone (<https://my.vodafone.nl>). Nadat u een eigen gebruikersnaam en wachtwoord heeft aangemaakt, kunnen de juiste instellingen in Mail worden gezet.

## Uitgaande mail server eigen provider

Als u e-mail wilt versturen, zal de uitgaande (SMTP) server van uw eigen provider de berichten weigeren omdat deze geen e-mailberichten accepteert via verbindingen vanuit een ander netwerk. U dient in dit geval gebruik te maken van de uitgaande server van Vodafone, omdat u gebruik maakt van een Vodafone internetverbinding.

## Verdere vragen

Als u na het lezen van deze handleiding nog vragen heeft, kunt u contact opnemen met de Vodafone Klantenservice. Onze klantenservice is bereikbaar op nummer 1200 (via Vodafone mobiel) of via (+31) 0 654500100 (via een vaste lijn). Als u belt voor ondersteuning, houdt dan het product binnen handbereik. Zo kunt u tijdens het gesprek de juiste instellingen invoeren en deze meteen testen.

Aan de tekst in deze uitgave kunnen geen rechten worden ontleend en uitvoering van de handleiding geschiedt op eigen verantwoordelijkheid. Vodafone Libertel N.V. aanvaardt geen aansprakelijkheid voor mogelijke fouten en tekortkomingen in deze uitgave.

## Stap1

Open het startmenu van Windows Vista en klik op E-mail.

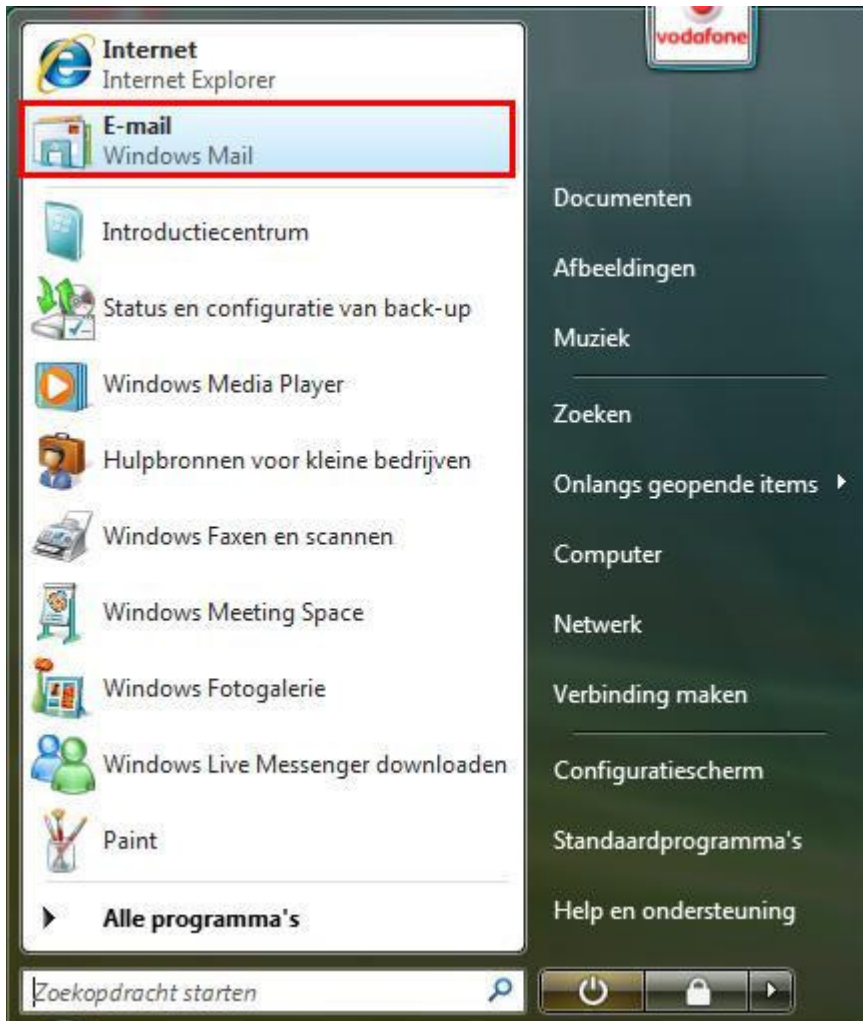

## Stap 2

Klik bovenin het scherm op **Extra** (Tools) en vervolgens op Accounts.

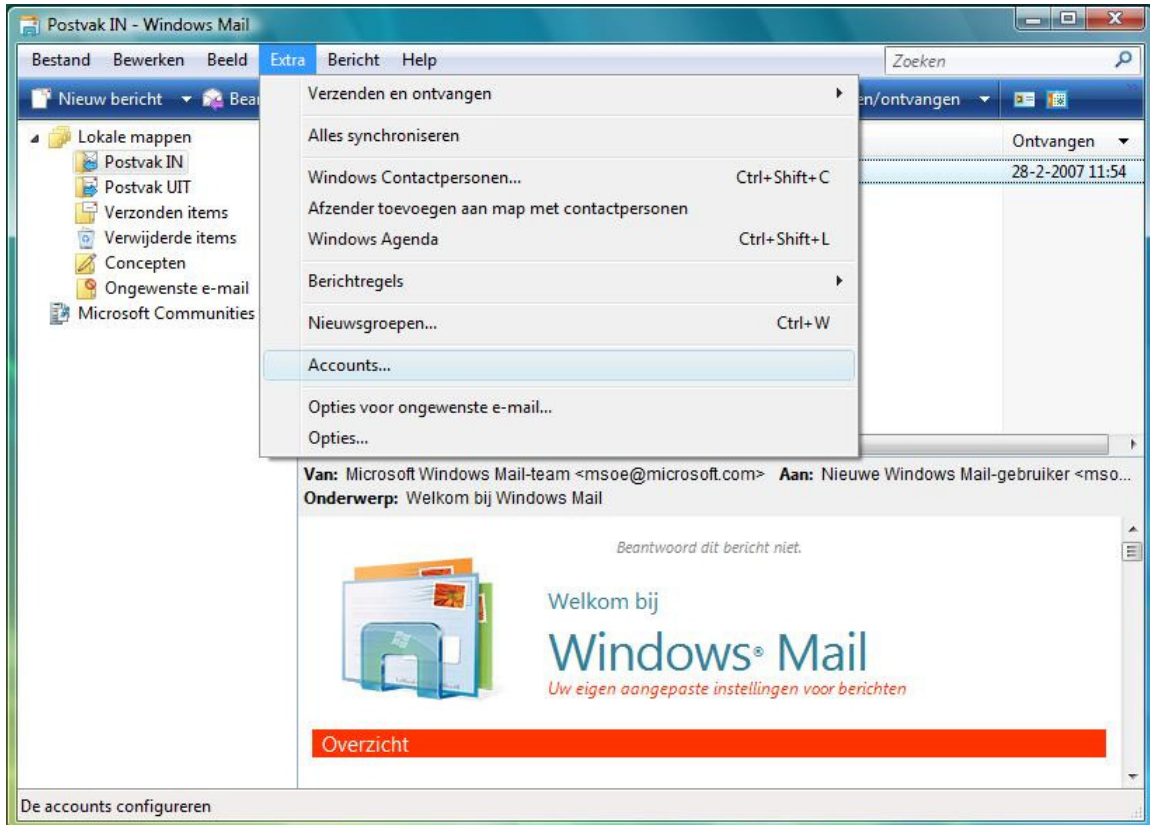

### Stap 3

Klik op **Toevoegen** (Add).

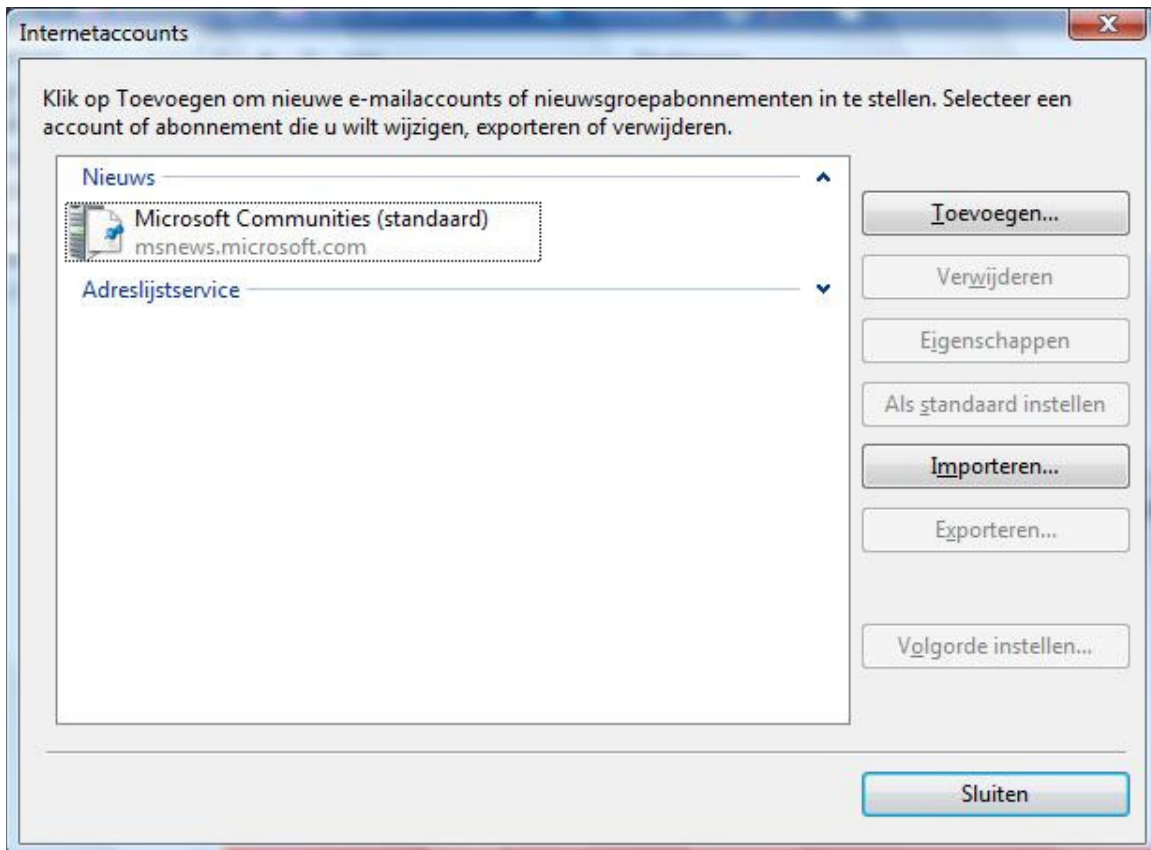

#### Stap 4

Klik op **E-mail Account** en vervolgens op **Volgende** (Next).

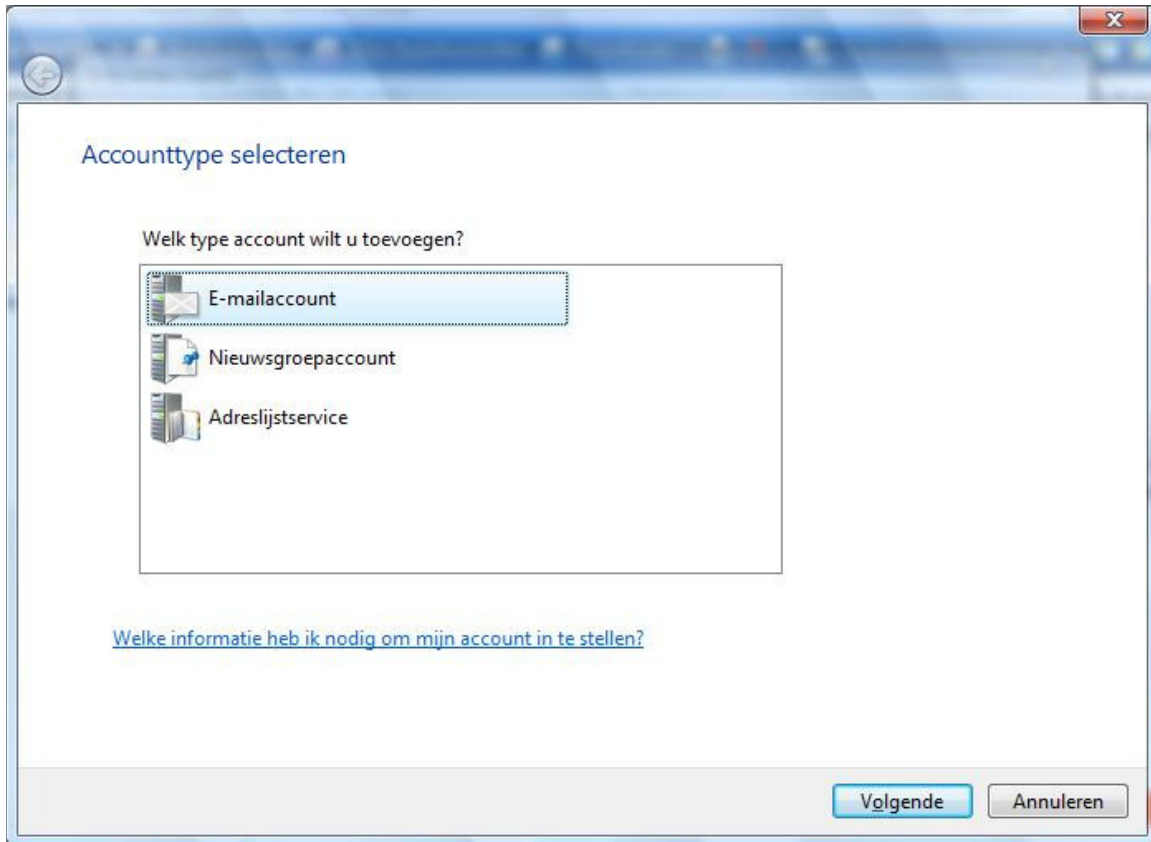

## Stap 5

Voer uw naam in en klik op **Volgende** (Next)

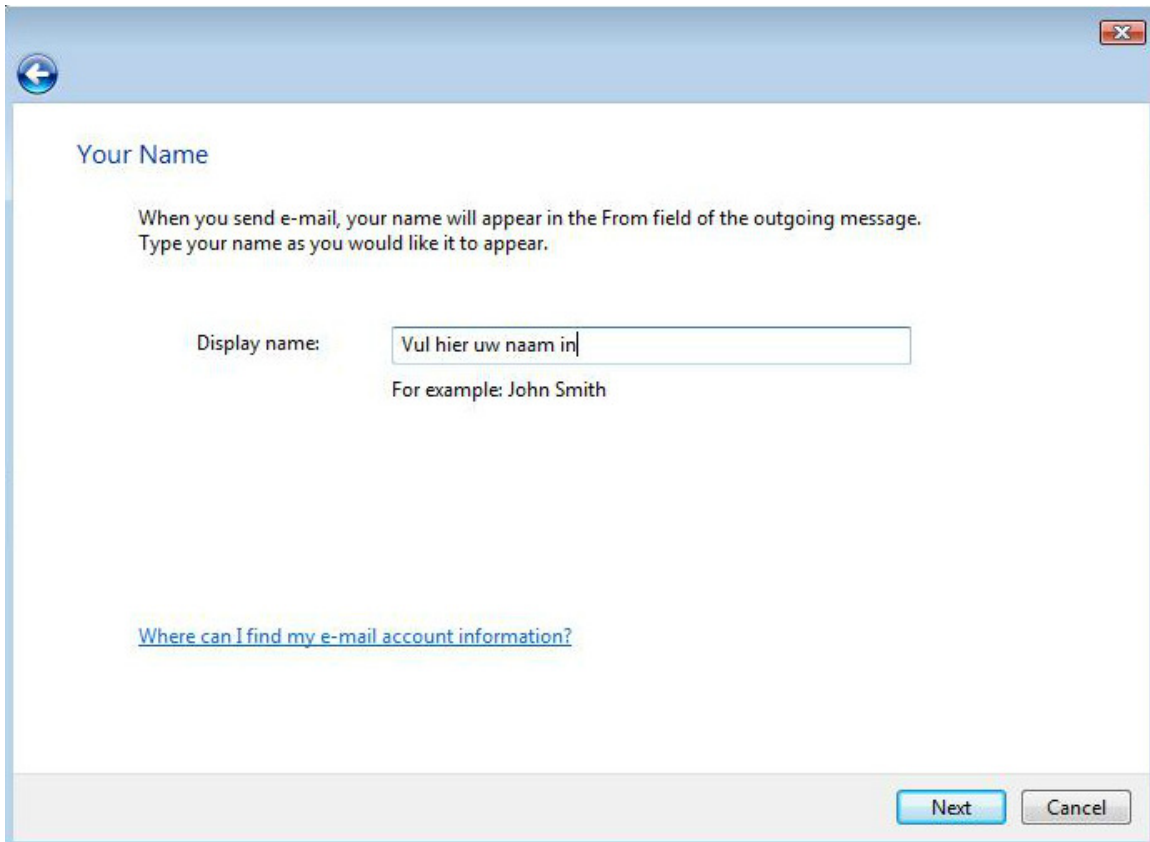

Your Name

When you send e-mail, your name will appear in the From field of the outgoing message.  
Type your name as you would like it to appear.

Display name:

For example: John Smith

[Where can I find my e-mail account information?](#)

At the bottom right, there are two buttons: "Next" (highlighted in blue) and "Cancel".

## Stap 6

Voer uw e-mail adres in en klik op **Volgende** (Next).

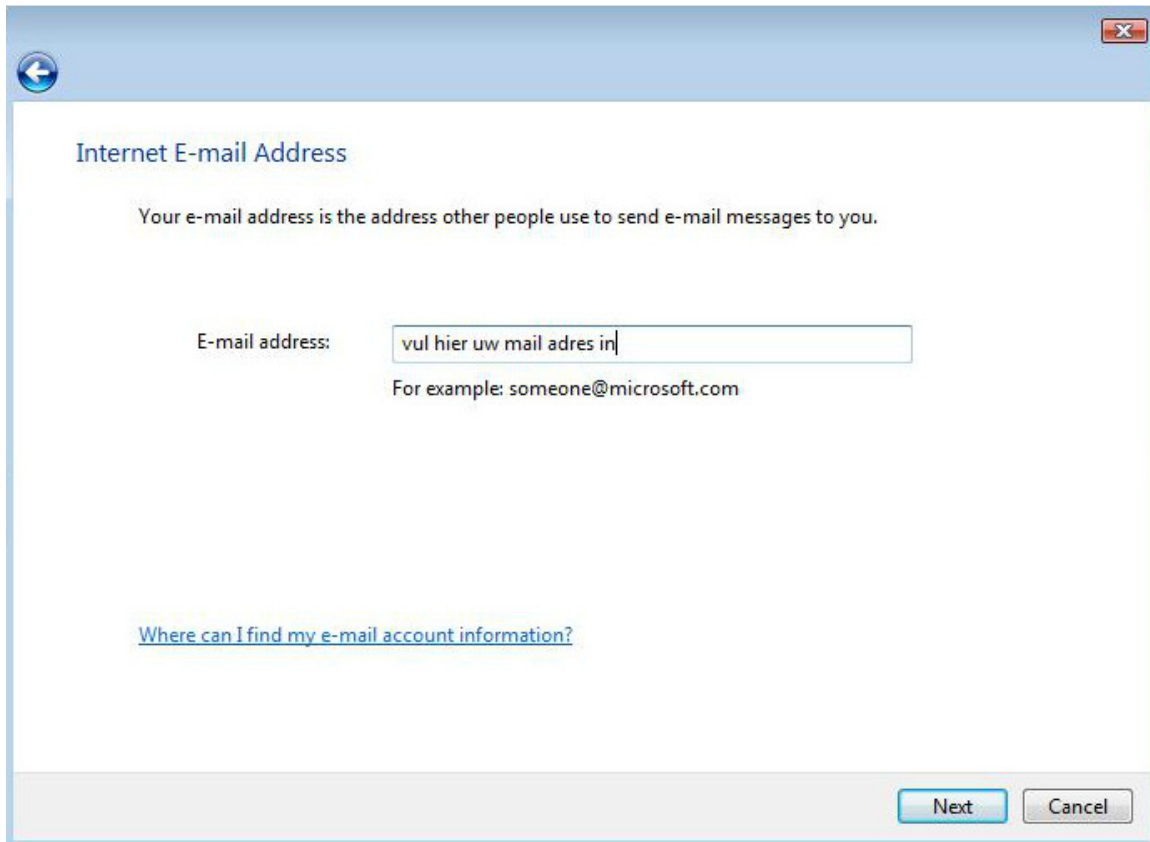

Internet E-mail Address

Your e-mail address is the address other people use to send e-mail messages to you.

E-mail address:

For example: someone@microsoft.com

[Where can I find my e-mail account information?](#)

Next Cancel

## Stap 7

Voer de gegevens voor inkomende en uitgaande e-mail in.

Server voor inkomende e-mail: pop3.vodafone.nl

Server Voor uitgaande e-mail: authsmtp.vodafone.nl

Plaats het vinkje bij **“Server voor uitgaande e-mail vereist verificatie”** (outgoing server requires authentication).

Klik vervolgens op **Volgende** (Next).

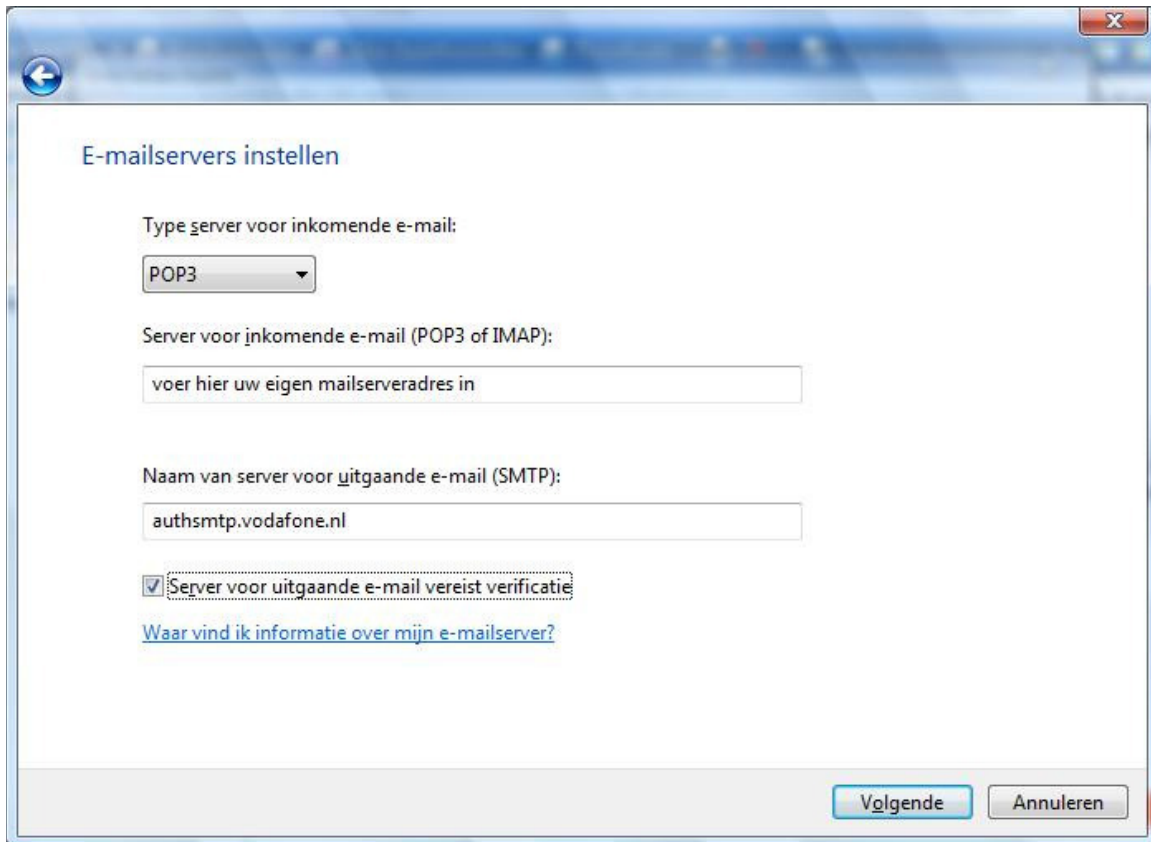

E-mailervers instellen

Type server voor inkomende e-mail:  
POP3

Server voor inkomende e-mail (POP3 of IMAP):  
voer hier uw eigen mailserveradres in

Naam van server voor uitgaande e-mail (SMTP):  
authsmtp.vodafone.nl

Server voor uitgaande e-mail vereist verificatie

[Waar vind ik informatie over mijn e-mailserver?](#)

Volgende Annuleren

## Stap 8

Voer uw E-mailgebruikersnaam in: **Gebruikersnaam My Vodafone**

Voer uw wachtwoord in: **Wachtwoord My vodafone**

Klik op **Volgende** (Next).

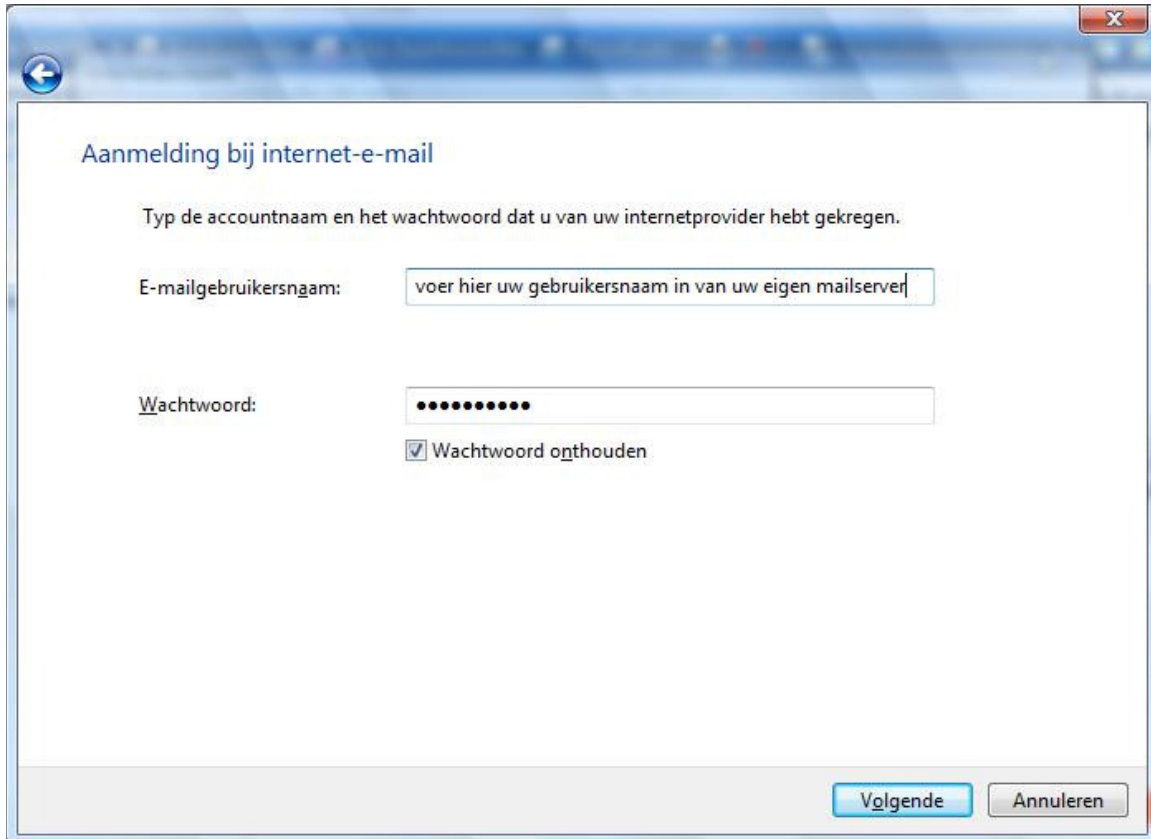

Aanmelding bij internet-e-mail

Typ de accountnaam en het wachtwoord dat u van uw internetprovider hebt gekregen.

E-mailgebruikersnaam:

Wachtwoord:

Wachtwoord onthouden

At the bottom right of the window, there are two buttons: "Volgende" (Next) and "Annuleren" (Cancel).

### Stap 9

Vink “**Mijn e-mail nu niet downloaden**” aan.  
Klik op **Voltooien** (Finish).

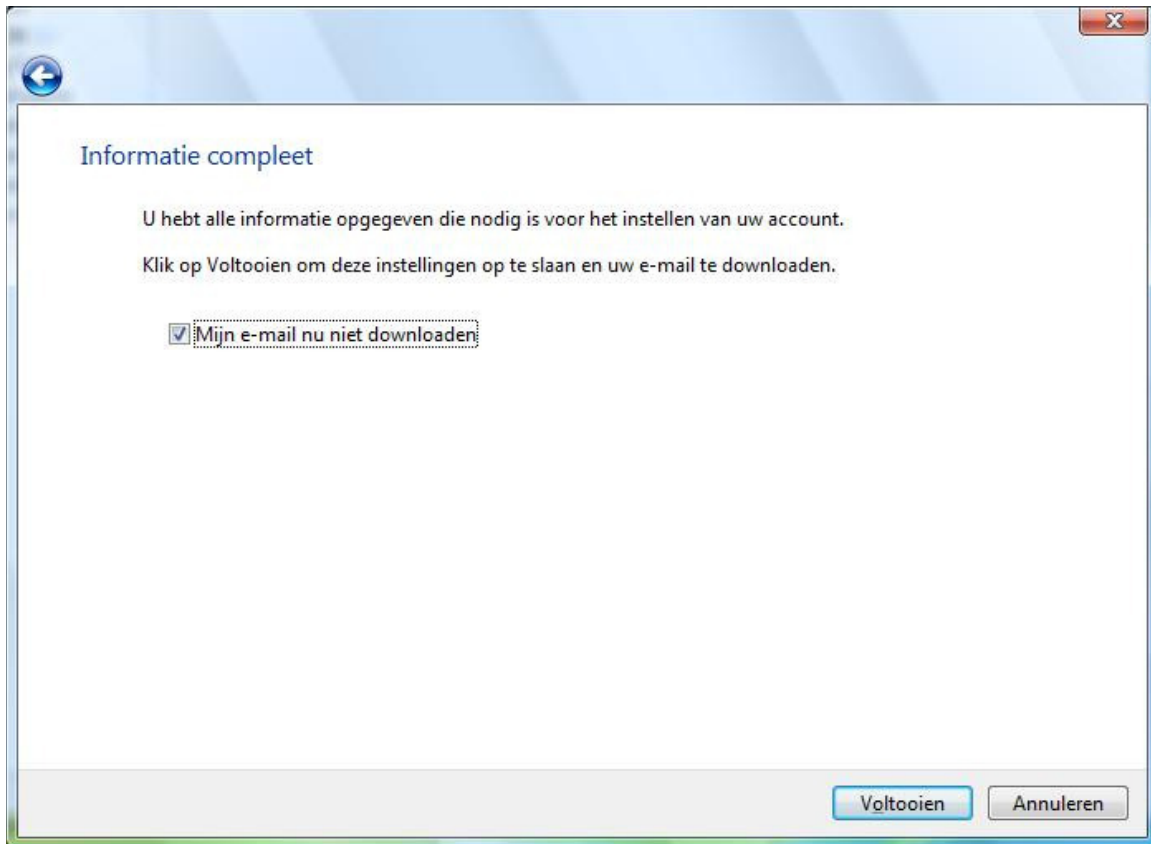

## Stap 10

Klik bovenin het scherm op **Extra** (Tools) en vervolgens weer op **Accounts**.

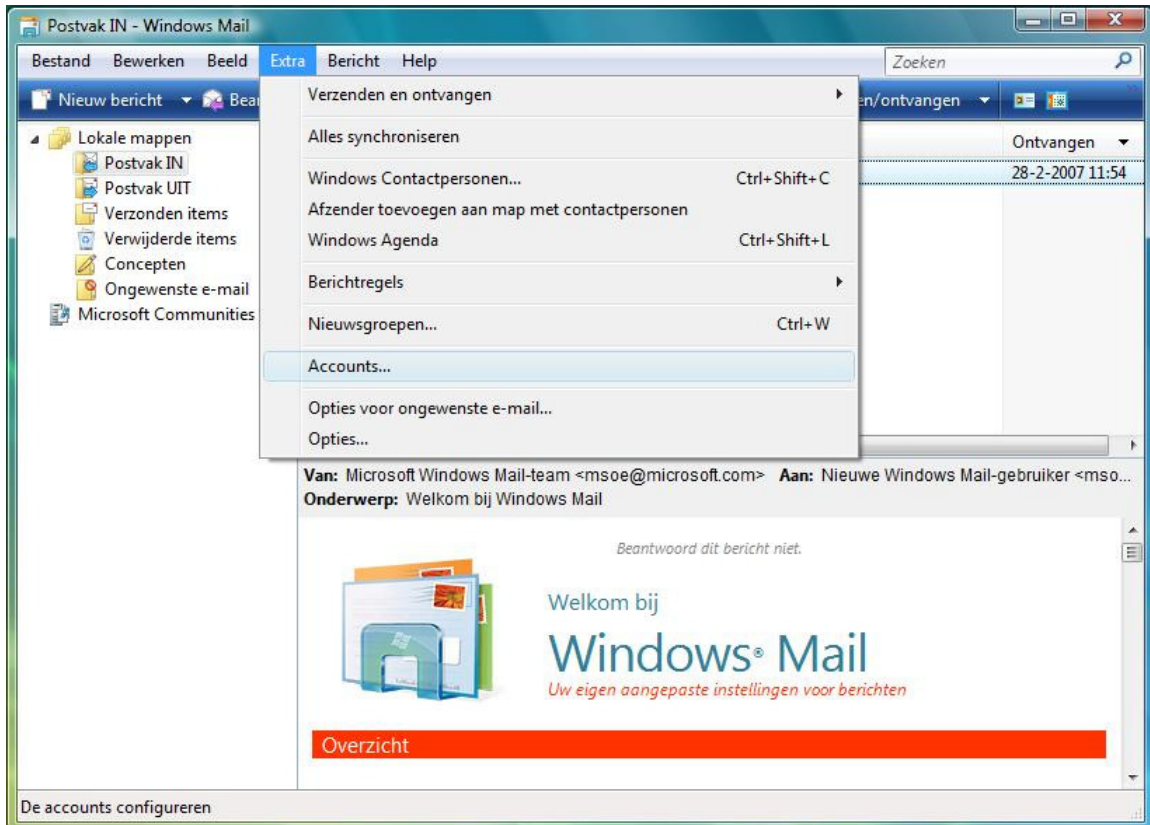

## Stap 11

Klik op het zojuist aangemaakte **account** (deze heeft standaard de naam van de server voor inkomende e-mail) en klik vervolgens op **Eigenschappen** (Properties).

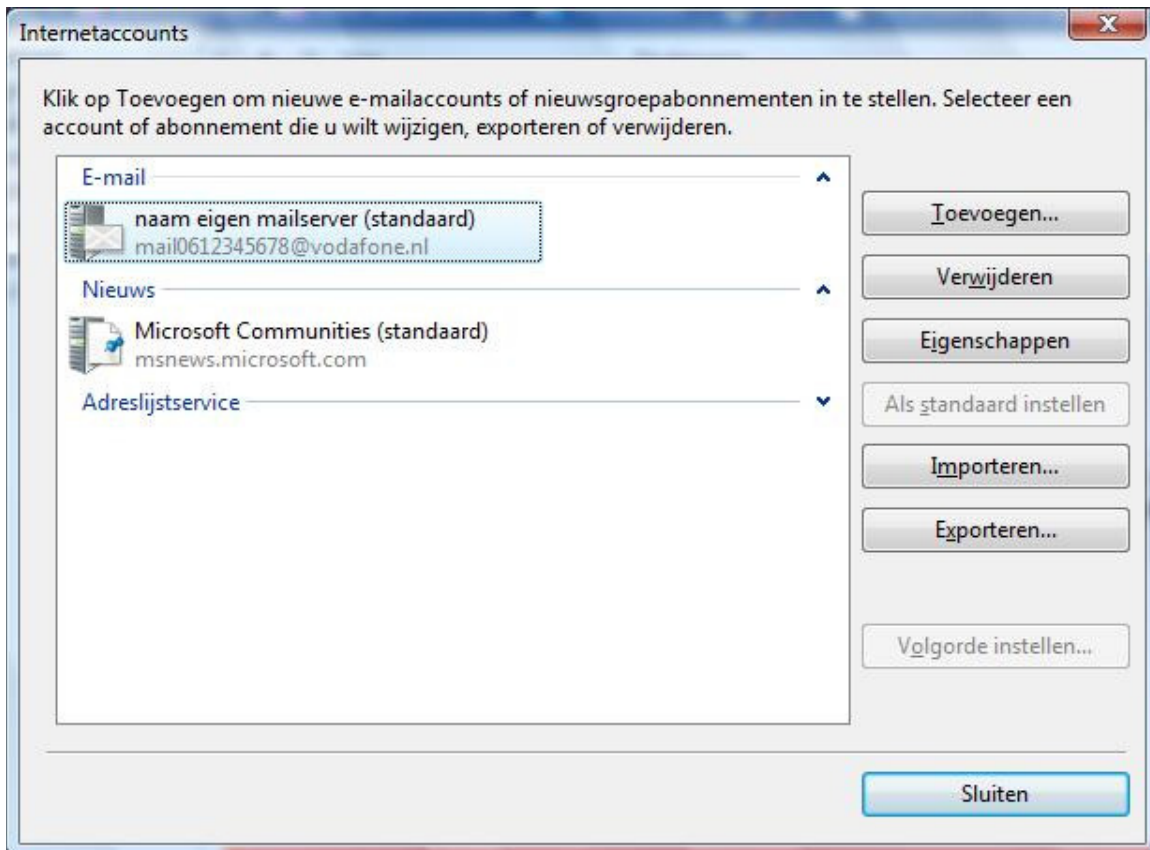

## Stap 12

Klik op het tabblad **Servers**.

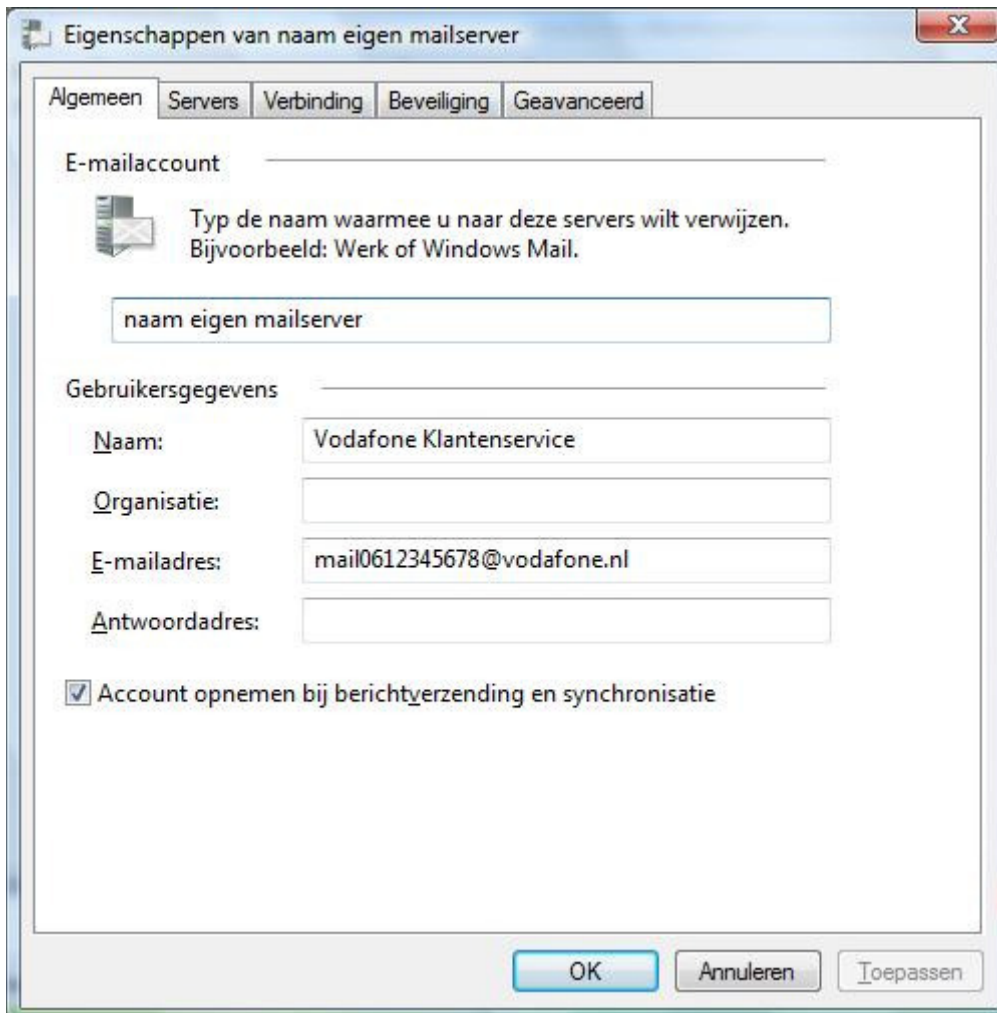

**E-mailaccount**

Typ de naam waarmee u naar deze servers wilt verwijzen.  
Bijvoorbeeld: Werk of Windows Mail.

naam eigen mailserver

**Gebruikersgegevens**

Naam: Vodafone Klantenservice

Organisatie:

E-mailadres: mail0612345678@vodafone.nl

Antwoordadres:

Account opnemen bij berichtverzending en synchronisatie

Buttons: OK, Annuleren, Toepassen

### Stap 13

Klik rechtsonder op **Instellingen** (Settings)

Eigenschappen van naam eigen mailserver

Algemeen Servers **Verbinding** Beveiliging Geavanceerd

Servergegevens

Het servertype voor inkomende e-mail is een -server.

Inkomende e-mail (POP3):

Uitgaande e-mail (SMTP):

Server voor inkomende e-mail

E-mailgebruikersnaam:

Wachtwoord:

Wachtwoord onthouden

Aanmelden met beveiligd-wachtwoordverificatie

Server voor uitgaande e-mail

Voor deze server is verificatie vereist

### Stap 14

Klik op **aanmelden met** (Log on using) en voer hier uw gebruikersnaam en wachtwoord van My Vodafone in en zet het vinkje bij **Wachtwoord onthouden** (Remember password). Sluit nu de vensters door het 2x klikken op OK en Sluiten (Close).

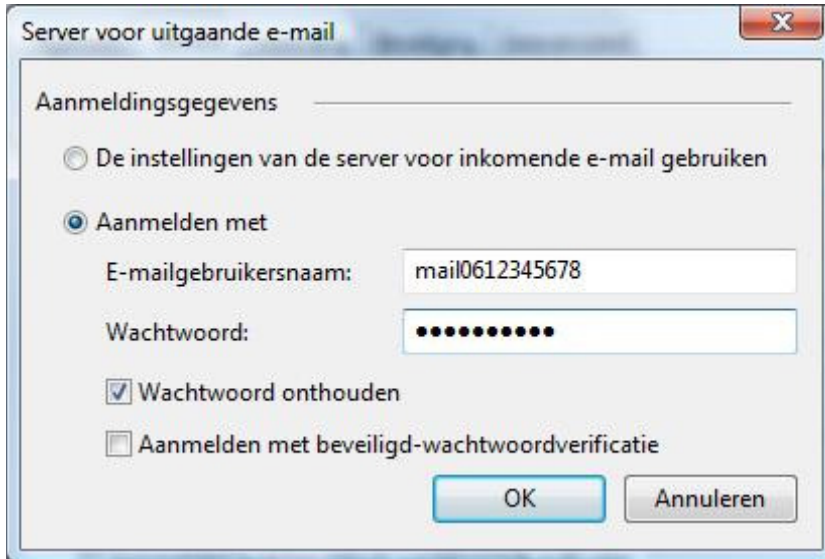

Server voor uitgaande e-mail

Aanmeldingsgegevens

De instellingen van de server voor inkomende e-mail gebruiken

Aanmelden met

E-mailgebruikersnaam: mail0612345678

Wachtwoord: .....

Wachtwoord onthouden

Aanmelden met beveiligd-wachtwoordverificatie

OK Annuleren

### Stap 15

Klik op het tabblad **Geavanceerd** (advanced)

Verander bij uitgaande mail (SMTP) de poort naar: 465

Vink “**de server vereist een beveiligde verbinding**” aan.

Klik “**OK**”

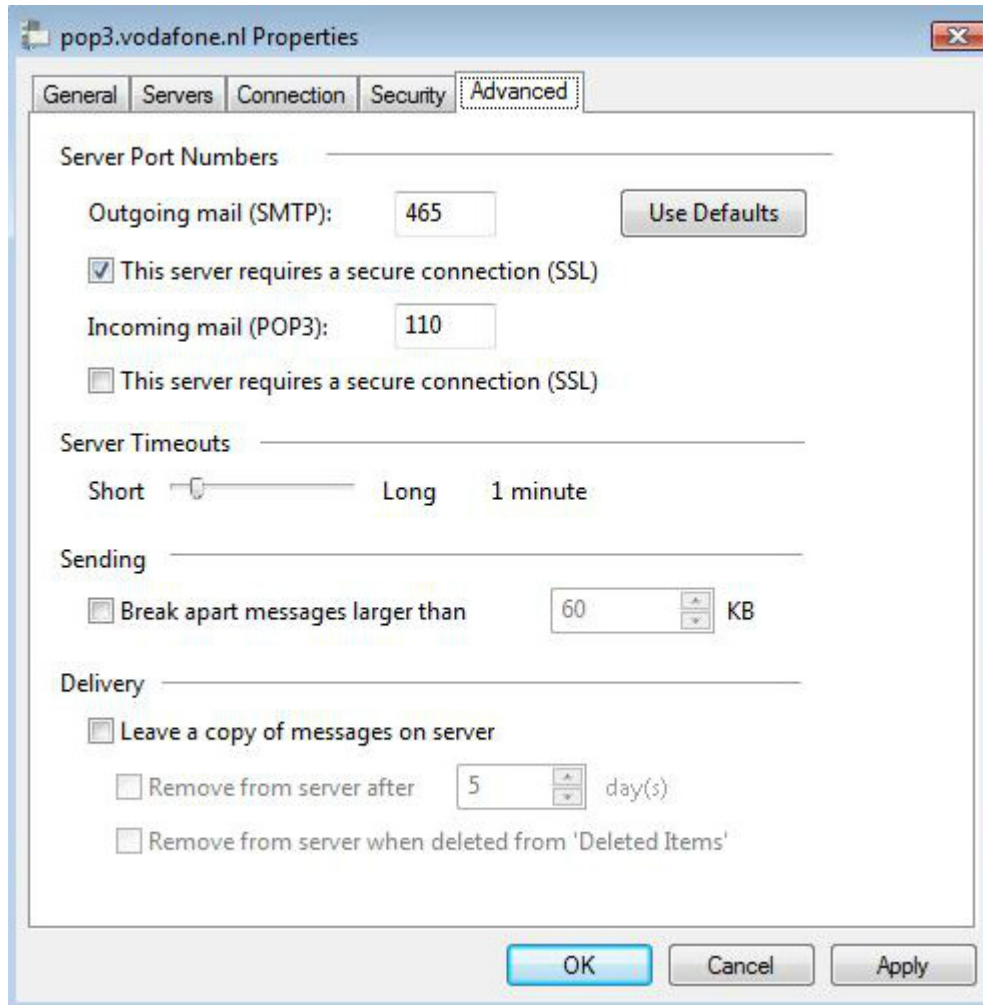

Klik “**Close**”

Uw e-mail is nu geconfigureerd en klaar voor gebruik.